REGISTRŲ CENTRAS

VALSTYBĖS ĮMONĖS REGISTRŲ CENTRO
VILNIAUS FILIALAS

NEKILNOJAMOJO TURTO OBJEKTO KADASTRINIŲ MATAVIMŲ BYLA

1 TOMAS

Nekilnojamojo turto objektas:	**Statiniai**
Žemės sklypo kadastrinis Nr.:	
Bylos Nr:	**14160/46933**
Registro Nr:	**10/312440**
Adresas:	**Ligoninės g.2A., Eišiškių m., Šalčininkų r.sav.**
Lapų skaičius:	**30**

SUDERINTA

Valstybės įmonės Registrų centro Kadastro tvarkytojas Nr.7

(pareigos)

Vyresn. kadastro

(parašas)

Rita Petkevičienė

(vardas, pavardė)

2005 10 07

(data)

BYLOS VIDAUS APYRAŠAS

Eil. Nr.	Dokumento pavadinimas	Dokumento Nr.	Dokumento data	Bylos lapų numeriai	Pastabos
1	2	3	4	5	6
1	Statinių išdėstymo planas		2005 09 29	1	
2	Nuotrauka			2	
3	Aukštų planas			3-5	
4	1 forma			6	
5	2 forma			7	
6	3 forma			8-17	
7	6 Forma			-	
8	Prašymas			-	
9	Atliktų darbų aktas			-	
10	Kiti dokumentai			-	
11	Istorinė medžiaga			18-29	

Vidaus apyrašo 29 (dvidešimt devini) lapai (skaitmenimis ir žodžiais)

Matininkė (parašas) T.Galinienė (vardas, pavardė)

Data 2005 09 29

Valstybės Įmonės Registrų centras Kadastro tvarkytojas Nr.7 Vilniaus filialas

1F forma 2

Bylos Nr. 14160/46933

Statinio nuotraukos

Adresas: Ligoninės g. 2A., Eišiškių m., Šalčininkų r.sav.

Fotografuota 2005 m. rugsėjo 27 d.

Paskirtis	Gydymo
Pavadinimas	Ligoninė
Unikalus pastato Nr.	8599-9001-8024
Pažymėjimas plane	1D3/p

Parengė Matininkė T.Galinienė 2005 09 29
(parašas, v. pavardė, data)

Valstybės Įmonės Registrų Centro Kadastro tvarkytojas Nr.7 Vilniaus filialas

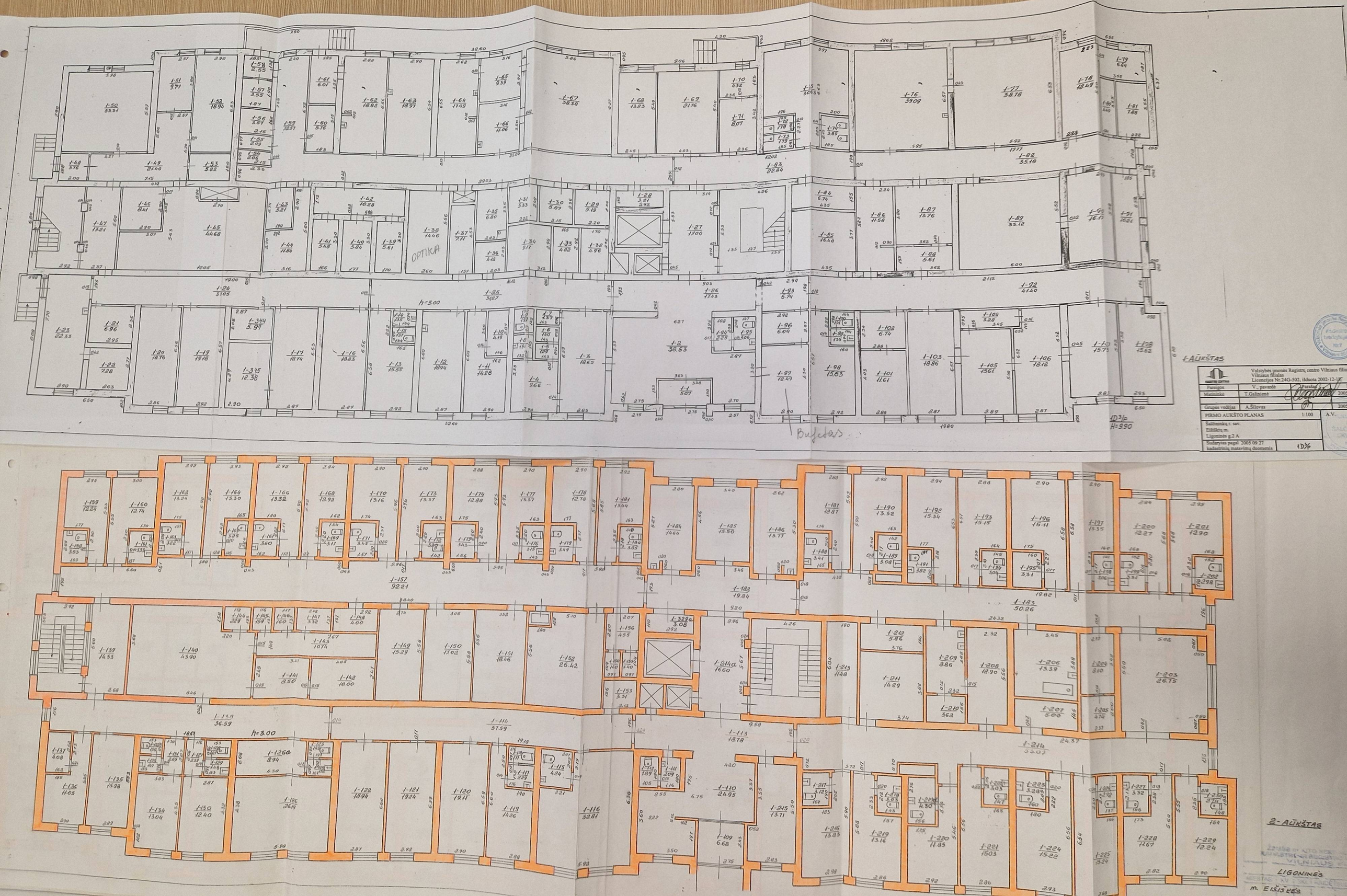
OPTIKA
Bufetas
1-AUKŠTAS
2-AUKŠTAS
Valstybės įmonės Registrų centro Vilniaus filialas
Vilniaus filialas
Licencijos Nr.24G-502, išduota 2002-12-18
Parengė V., pavardė Parašas 2005
Matininkė T.Galinienė 2005
Grupės vedėjas A.Šilovas 2005
PIRMO AUKŠTO PLANAS 1:100
A.V.
Šalčininkų r. sav.
Eišiškių m.
Ligoninės g.2 A
Sudarytas pagal 2005 09 27 kadastrinių matavimų duomenis
LIGONINĖS
m. EIŠIŠKĖS

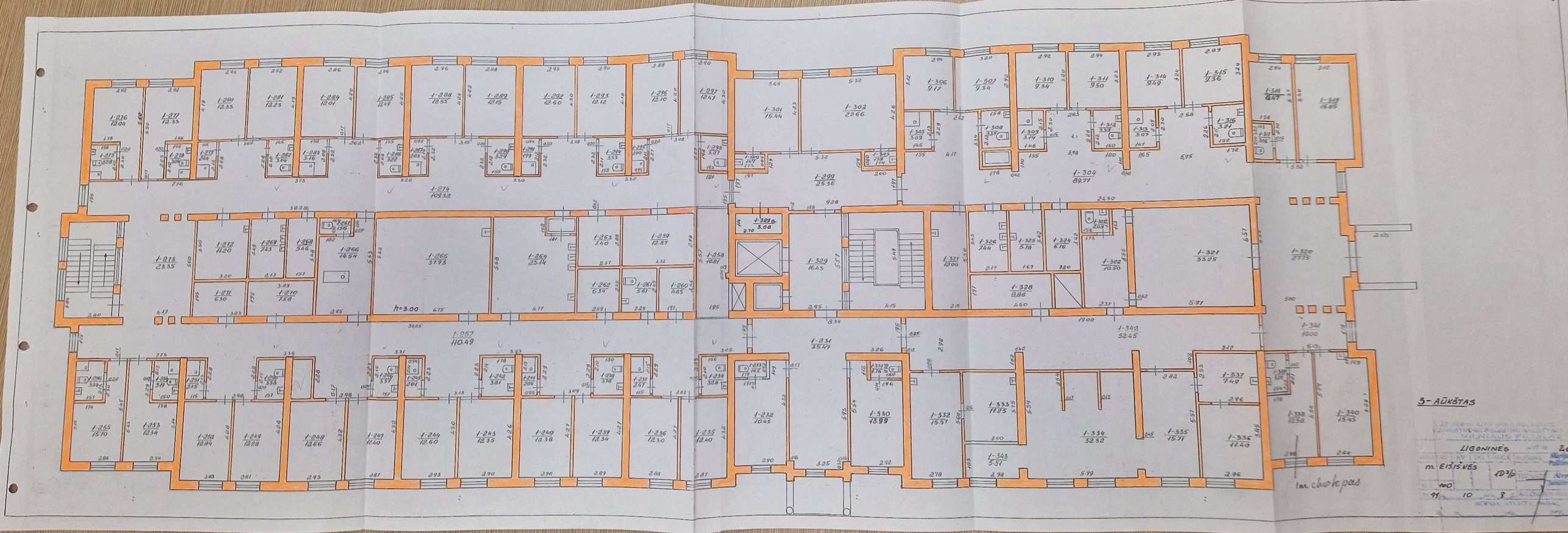
3- AŪKŠTAS
LIGONINĖS
m. EIŠIŠKĖS
1976
100
10
8
1m cheb pos

1A forma
Bylos Nr. 14160/46933

Pagrindinio pastato, jo dalių ir priestatų kadastro duomenys

Adresas: Ligoninės g. 2A., Eišiškių m., Šalčininkų r.sav.

Unikalus Nr.: 8599-9001-8024

Pagrindinio pastato ir jo dalių kadastro duomenys

Kadastro duomenys	Pagrindinis pastatas	Rūsys (pusrūsis)	Pastogės patalpos
Duomenys užfiksuoti	2005-09-27	X	X
Žymėjimas	1D3/p		
Paskirtis	Gydymo	X	X
Pavadinimas	Ligoninė	X	X
Statybos pr.-pab. metai	1999-1999		
Rekonstr. pr.-pab. metai	-		
Baigtumas %	100		
Aukštų skaičius	3	X	X
Tūris m3	17763		
Bendras plotas m2	4254,45		
Pamatai	Betonas	X	X
Sienos	Plytos		
Perdangos	Gelžbetonis		
Stogo konstrukcija	Šlaitinis	X	X
Stogo danga	Metalas	X	X
Išorės apdaila	Tinkas, dažai	X	X
Pertvaros	Plytos		
Grindys	Linoleumas		
Langai	Mediniai		
Durys	Medinės		
Vidaus apdaila	Tinkas		

Šildymas	Centrinis šildym.iš centr.sist
Vandentiekis	Miesto vandentiekis
Kanalizacija	Miesto kanalizacija
Dujos	Nėra
Karštas vanduo	Yra
Elektra	Yra
Viryklė	Nėra
Vonios kambarys	Yra
Vėdinimas ir kondicion.	Nėra

Viso pastato	
Bendras plotas m2	4254,45
Baigtumas %	100
Užstatytas plotas m2	1962
Tūris m3	17763
Centro koordinatės X/Y	6003720/565392
Plotas bruto m2	5382

Parengė Matininkė T.Galinienė 2005 09 29
(pareigos, parašas, v. pavardė, data)

Tikrino Grupės vedėjas A.Šilovas 2005 09 29
(pareigos, parašas, v. pavardė, data)

Valstybės įmonės Registrų centras Kadastro tvarkytojas Nr.7 Vilniaus filialas

Pagrindinio pastato, jo dalių ir priestatų įkainojimas (perkainojimas)

Bylos Nr. 14160/46933 2A forma

Adresas: Ligoninės g. 2A., Eišiškių m., Šalčininkų r.sav.

Statybos kainos indeksas 616,86

Vertės nustatymo data	I(P)	Žymėjimas	Pavadinimas	Kasmetinis vert. maž. koef.	Kokybės balas	Matavimo vienetas	Kiekis	Kainynas ir lentelė	Vidutinė vieneto st. vertė po indeksavimo Lt	Atkūrimo kaštai (statybinė vertė) Lt	Nusidėvėjimas %	Atkuriamoji vertė Lt	Vietovės pataisos koeficientas	Vidutinė rinkos vertė
1999-10-08	I	1D3/p	**Ligoninė**	0,8		Tūris m3	17763		305	5412898	0	5412898	0,30	**1623869**
1999-10-08	I	1D3/p	*Ligoninė*	0,8		Tūris m3	17763	31/1e	305		0			
		L	Laiptai			Plotas m2	167,46							

Parengė Matininkė T.Galinienė 2005 09 29
(pareigos, parašas, v. pavardė, data)

Tikrino Grupės vedėjas A.Šilovas 2005 09 29
(pareigos, parašas, v. pavardė, data)

Valstybės Registrų Centras Kadastro kamerinis skyrius Nr.7 Vilnius

Ligoninė 1D3/p vidaus plotų eksplikacija

Bylos Nr. 14160/46933 3 forma

Adresas: Ligoninės g. 2A., Eišiškių m., Šalčininkų r.sav.

Unikalus Nr.: 8599-9001-8024

Kadastro duomenys užfiksuoti 2005 m. rugsėjo 27 d.

Aukšto Nr.	Patalpos pažymėjimas plane		Patalpos pavadinimas	Bendras	Gyvenamosios paskirties patalpų plotai m2							Negyvenamosios paskirties patalpų plotai m2	
						Iš to skaičiaus							
	1 simbolis	2 simbolis			Naudingas	Gyvenamas	Verslo	Pagalbinis naudingas	Pagalbinis nenaudingas	Rūsių (pusrūsių)	Garažų	Pagrindinis	Pagalbinis
1	2	3	4	5	6	7	8	9	10	11	12	13	14
1	1	1	Koridorius	5,07									5,07
1	1	2	Vestibiulis	38,53									38,53
1	1	3	Kabinetas	18,65								18,65	
1	1	4	Koridorius	9,66									9,66
1	1	5	Koridorius	1,29									1,29
1	1	6	Dušas	1,40									1,40
1	1	7	Sandelis	1,37									1,37
1	1	8	Koridorius	1,91									1,91
1	1	9	Tualetas	1,91									1,91
1	1	10	Sandelis	4,19									4,19
1	1	11	Kabinetas	14,28								14,28	
1	1	12	Kabinetas	18,94								18,94	
1	1	13	Kabinetas	15,55								15,55	
1	1	14	Koridorius	1,35									1,35
1	1	15	Tualetas	1,37									1,37
1	1	16	Kabinetas	18,83								18,83	
1	1	17	Valstinė	18,74								18,74	
1	1	19	Kabinetas	19,18								19,18	
1	1	20	Kabinetas	18,76								18,76	
1	1	21	Sandelis	6,96									6,96
1	1	22	Šaldytuvas	7,28									7,28
1	1	23	Koridorius	22,33									22,33
1	1	24	Koridorius	37,05									37,05
1	1	25	Koridorius	31,27									31,27
1	1	26	Koridorius	17,43									17,43
1	1	27	Koridorius	17,00									17,00
1	1	28	Skydinė	3,21									3,21
1	1	29	Sandelis	5,19									5,19

1	2	3	4	5	6	7	8	9	10	11	12	13	14
1	1	30	Sandelis	5,07									5,07
1	1	31	Sandelis	5,33									5,33
1	1	32	Sandelis	4,96									4,96
1	1	33	Sandelis	4,82									4,82
1	1	34	Sandelis	9,17									9,17
1	1	35	Dušas	6,80									6,80
1	1	36	Sandelis	4,12									4,12
1	1	37	Sandelis	7,11									7,11
1	1	38	Įrankių patalpa	14,46									14,46
1	1	39	Šaldymo kamera	5,61									5,61
1	1	40	Šaldymo kamera	5,84									5,84
1	1	41	Šaldymo kamera	5,48									5,48
1	1	42	Koridorius	10,28									10,28
1	1	43	Sandelis	5,21									5,21
1	1	44	Sandelis	11,84									11,84
1	1	45	Ventiliacijos patalpa	44,68									44,68
1	1	46	Ventiliacijos patalpa	8,41									8,41
1	1	47	Koridorius	13,21									13,21
1	1	48	Koridorius	3,76									3,76
1	1	49	Koridorius	21,40									21,40
1	1	50	Šiluminis mazgas	33,31									33,31
1	1	51	Elektros skydinė	9,77									9,77
1	1	52	Ventiliacijos patalpa	18,94									18,94
1	1	53	Ventiliacijos patalpa	5,22									5,22
1	1	54	Šaldymo kamera	2,06									2,06
1	1	55	Šaldymo kamera	2,09									2,09
1	1	56	Šaldymo kamera	3,57									3,57
1	1	57	Šaldymo kamera	3,55									3,55
1	1	58	Šaldymo kamera	2,55									2,55
1	1	59	Koridorius	72,57									72,57
1	1	60	Sandelis	5,76									5,76
1	1	61	Sandelis	6,01									6,01
1	1	62	Daržovių cechas	18,82									18,82
1	1	63	Mėsos cechas	18,97									18,97
1	1	64	Konditerijos patalpa	17,09									17,09
1	1	65	Konditerijos patalpa	9,39									9,39
1	1	66	Virtuvė	11,06									11,06

1	2	3	4	5	6	7	8	9	10	11	12	13	14
1	1	67	Cechas	38,38									38,38
1	1	68	Sandelis	13,23									13,23
1	1	69	Kabinetas	21,76								21,76	
1	1	70	Koridorius	4,32									4,32
1	1	71	Sandelis	8,07									8,07
1	1	72	Dušas	1,78									1,78
1	1	73	Dušas	1,79									1,79
1	1	74	Tualetas	3,89									3,89
1	1	75	Rūbinė	30,63									30,63
1	1	76	Sandelis	39,09									39,09
1	1	77	Sandelis	38,78									38,78
1	1	78	Sandelis	12,49									12,49
1	1	79	Sandelis	6,64									6,64
1	1	80	Sandelis	4,40									4,40
1	1	81	Sandelis	7,88									7,88
1	1	82	Koridorius	35,18									35,18
1	1	83	Koridorius	22,84									22,84
1	1	84	Elektros skydinė	6,74									6,74
1	1	85	Sandelis	16,40									16,40
1	1	86	Sandelis	11,58									11,58
1	1	87	Sandelis	13,76									13,76
1	1	88	Pakrovimo -iškrovimo patalpa	5,61									5,61
1	1	89	Ventiliacijos patalpa	33,12									33,12
1	1	90	Kompresorinė	16,17									16,17
1	1	91	Koridorius	10,21									10,21
1	1	92	Koridorius	41,40									41,40
1	1	93	Koridorius	5,74									5,74
1	1	94	Koridorius	2,25									2,25
1	1	95	Tualetas	3,06									3,06
1	1	96	Koridorius	6,04									6,04
1	1	97	Kabinetas	12,47								12,47	
1	1	98	Kabinetas	15,63								15,63	
1	1	99	Koridorius	1,35									1,35
1	1	100	Tualetas	1,41									1,41
1	1	101	Plovykla	11,61									11,61
1	1	102	Pagalbinė patalpa	6,74									6,74
1	1	103	Kabinetas	18,86								18,86	

1	2	3	4	5	6	7	8	9	10	11	12	13	14
1	1	104	Koridorius	3,28									3,28
1	1	105	Kabinetas	15,61								15,61	
1	1	106	Kabinetas	18,12								18,12	
1	1	107	Kabinetas	15,73								15,73	
1	1	108	Kabinetas	15,62								15,62	
1	1	344	Sandelis	5,97									5,97
1	1	345	Vaistinė	12,38								12,38	
Iš viso pirmame aukšte (109 patalpos)				**1415,00**								289,11	1125,89
2	1	109	Koridorius	6,68									6,68
2	1	110	Vestibiulis	24,95									24,95
2	1	111	Koridorius	2,09									2,09
2	1	112	Tualetas	1,89									1,89
2	1	113	Koridorius	18,78									18,78
2	1	114	Koridorius	37,59									37,59
2	1	115	Sandelis	4,24									4,24
2	1	116	Kabinetas	32,81								32,81	
2	1	117	Koridorius	2,29									2,29
2	1	118	Tualetas	1,71									1,71
2	1	119	Kabinetas	14,26								14,26	
2	1	120	Kabinetas	19,11								19,11	
2	1	121	Kabinetas	19,24								19,24	
2	1	122	Kabinetas	18,94								18,94	
2	1	123	Tualetas	1,49									1,49
2	1	124	Koridorius	1,52									1,52
2	1	126A	Koridorius	8,94									8,94
2	1	126	Kabinetas	26,19								26,19	
2	1	127	Koridorius	2,39									2,39
2	1	128	Tualetas	1,47									1,47
2	1	129	Koridorius	1,48									1,48
2	1	130	Techninė patalpa	12,40								12,40	
2	1	131	Koridorius	2,69									2,69
2	1	132	Tualetas	1,50									1,50
2	1	133	Koridorius	1,47									1,47
2	1	134	Kabinetas	13,04								13,04	
2	1	135	Kabinetas	15,98								15,98	
2	1	136	Kabinetas	11,05								11,05	
2	1	137	Sandelis	4,08									4,08

Valstybės įmonės Registrų centras Kadastro tvarkytojas Nr.7 Vilniaus filialas

1	2	3	4	5	6	7	8	9	10	11	12	13	14
2	1	138	Koridorius	36,59									36,59
2	1	139	Koridorius	14,33									14,33
2	1	140	Personalo kambarys	43,90								43,90	
2	1	141	Sandelis	8,50									8,50
2	1	142	Sandelis	10,00									10,00
2	1	143	Koridorius	10,74									10,74
2	1	144	Sandelis	2,29									2,29
2	1	145	Sandelis	1,59									1,59
2	1	146	Sandelis	1,60									1,60
2	1	147	Sandelis	3,32									3,32
2	1	148	Sandelis	4,00									4,00
2	1	149	Sandelis	15,29									15,29
2	1	150	Sandelis	17,02									17,02
2	1	151	Sandelis	18,46									18,46
2	1	152	Virtuvė	26,42									26,42
2	1	153	Sandelis	3,31									3,31
2	1	154	Sandelis	1,40									1,40
2	1	155	Sandelis	1,40									1,40
2	1	156	Sandelis	4,55									4,55
2	1	157	Koridorius	92,21									92,21
2	1	158	Tualetas	3,53									3,53
2	1	159	Palata	12,24								12,24	
2	1	160	Palata	12,74								12,74	
2	1	161	Tualetas	3,33									3,33
2	1	162	Palata	13,24								13,24	
2	1	163	Tualetas	3,22									3,22
2	1	164	Palata	13,30								13,30	
2	1	165	Tualetas	3,25									3,25
2	1	166	Palata	13,32								13,32	
2	1	167	Tualetas	3,60									3,60
2	1	168	Palata	12,92								12,92	
2	1	169	Tualetas	3,17									3,17
2	1	170	Palata	13,16								13,16	
2	1	171	Tualetas	3,45									3,45
2	1	172	Tualetas	3,20									3,20
2	1	173	Palata	13,37								13,37	
2	1	174	Palata	12,88								12,88	

1	2	3	4	5	6	7	8	9	10	11	12	13	14
2	1	175	Tualetas	3,43									3,43
2	1	176	Tualetas	3,15									3,15
2	1	177	Palata	13,37								13,37	
2	1	178	Palata	12,78								12,78	
2	1	179	Tualetas	3,49									3,49
2	1	180	Tualetas	3,05									3,05
2	1	181	Palata	13,44								13,44	
2	1	182	Koridorius	19,84									19,84
2	1	183	Koridorius	50,26									50,26
2	1	184	Kabinetas	14,64								14,64	
2	1	185	Kabinetas	15,50								15,50	
2	1	186	Kabinetas	13,77								13,77	
2	1	187	Palata	12,87								12,87	
2	1	188	Tualetas	3,41									3,41
2	1	189	Tualetas	3,08									3,08
2	1	190	Palata	13,32								13,32	
2	1	191	Tualetas	3,82									3,82
2	1	192	Palata	15,34								15,34	
2	1	193	Palata	15,15								15,15	
2	1	194	Tualetas	3,04									3,04
2	1	195	Tualetas	3,31									3,31
2	1	196	Palata	15,11								15,11	
2	1	197	Palata	15,35								15,35	
2	1	198	Tualetas	3,06									3,06
2	1	199	Tualetas	3,31									3,31
2	1	200	Palata	12,27								12,27	
2	1	201	Palata	12,90								12,90	
2	1	202	Tualetas	2,98									2,98
2	1	203	Koridorius	26,75									26,75
2	1	204	Sandelis	8,10									8,10
2	1	205	Sandelis	4,74									4,74
2	1	206	Vonia	13,39									13,39
2	1	207	Valytojos patalpa	5,00									5,00
2	1	208	Valytojos patalpa	12,90									12,90
2	1	209	Valytojos patalpa	8,86									8,86
2	1	210	Valytojos patalpa	3,62									3,62
2	1	211	Valytojos patalpa	14,29									14,29

Valstybės Įmonės Registrų centro Kadastro tvarkytojas Nr.7 Vilniaus filialas

13

1	2	3	4	5	6	7	8	9	10	11	12	13	14
2	1	212	Valytojos patalpa	5,86									5,86
2	1	213	Koridorius	11,48									11,48
2	1	214A	Koridorius	16,60									16,60
2	1	214	Koridorius	53,07									53,07
2	1	215	Kabinetas	13,71								13,71	
2	1	216	Palata	13,83								13,83	
2	1	217	Tualetas	3,12									3,12
2	1	218	Tualetas	3,03									3,03
2	1	219	Palata	13,16								13,16	
2	1	219A	Tualetas	4,30									4,30
2	1	220	Koridorius	11,86									11,86
2	1	221	Koridorius	15,03									15,03
2	1	222	Tualetas	3,03									3,03
2	1	223	Tualetas	3,28									3,28
2	1	224	Palata	15,22								15,22	
2	1	225	Palata	15,24								15,24	
2	1	226	Tualetas	2,92									2,92
2	1	227	Tualetas	3,32									3,32
2	1	228	Palata	11,67								11,67	
2	1	229	Palata	12,24								12,24	
2	1	230	Tualetas	2,74									2,74
Iš viso antrame aukšte (124 patalpos)				**1408,51**								634,97	773,54
3	1	125	Koridorius	2,01									2,01
3	1	231	Vestibiulis	35,47									35,47
3	1	232	Kabinetas	10,45								10,45	
3	1	233	Tualetas	1,65									1,65
3	1	234	Tualetas	3,28									3,28
3	1	235	Kabinetas	12,40								12,40	
3	1	236	Kabinetas	12,30								12,30	
3	1	237	Dušas	2,47									2,47
3	1	238	Tualetas	3,78									3,78
3	1	239	Palata	12,34								12,34	
3	1	240	Palata	12,38								12,38	
3	1	241	Dušas	2,04									2,04
3	1	242	Tualetas	3,81									3,81
3	1	243	Palata	12,35								12,35	
3	1	244	Palata	12,60								12,60	

Įmonės Registro Kadastro tvarkytojas Nr.7 Vilniaus filialas

1	2	3	4	5	6	7	8	9	10	11	12	13	14
3	1	245	Dušas	2,01									2,01
3	1	246	Tualetas	3,37									3,37
3	1	247	Palata	12,40								12,40	
3	1	248	Palata	12,66								12,66	
3	1	249	Palata	12,28								12,28	
3	1	250	Tualetas	3,38									3,38
3	1	251	Dušas	2,45									2,45
3	1	252	Palata	12,84								12,84	
3	1	253	Palata	12,34								12,34	
3	1	254	Tualetas	3,19									3,19
3	1	255	Palata	15,70								15,70	
3	1	256	Tualetas	3,34									3,34
3	1	257	Koridorius	110,49									110,49
3	1	258	Postas	10,81								10,81	
3	1	259	Kabinetas	12,87								12,87	
3	1	260	Sandelis	4,85									4,85
3	1	261	Tualetas	5,61									5,61
3	1	262	Sandelis	6,34									6,34
3	1	263	Sandelis	7,40									7,40
3	1	264	Virtuvė	25,14									25,14
3	1	265	Valgyklos salė	37,93									37,93
3	1	266	Vonia	14,54									14,54
3	1	267	Tualetas	1,56									1,56
3	1	268	Sandelis	5,46									5,46
3	1	269	Sandelis	7,43									7,43
3	1	270	Sandelis	7,58									7,58
3	1	271	Sandelis	6,30									6,30
3	1	272	Sandelis	11,20									11,20
3	1	273	Koridorius	23,35									23,35
3	1	274	Koridorius	109,32									109,32
3	1	275	Tualetas	3,28									3,28
3	1	276	Palata	12,04								12,04	
3	1	277	Palata	12,33								12,33	
3	1	278	Tualetas	3,04									3,04
3	1	279	Dušas	2,44									2,44
3	1	280	Palata	12,33								12,33	
3	1	281	Palata	12,23								12,23	

Valstybės įmonės Registrų centro Kadastro tvarkytojas Nr.7 Vilniaus filialas

1	2	3	4	5	6	7	8	9	10	11	12	13	14
3	1	282	Tualetas	3,04									3,04
3	1	283	Tualetas	3,16									3,16
3	1	284	Palata	12,01								12,01	
3	1	285	Palata	12,49								12,49	
3	1	286	Tualetas	3,22									3,22
3	1	287	Dušas	2,03									2,03
3	1	288	Palata	12,55								12,55	
3	1	289	Palata	12,15								12,15	
3	1	290	Tualetas	3,29									3,29
3	1	291	Dušas	1,99									1,99
3	1	292	Palata	12,60								12,60	
3	1	293	Palata	12,12								12,12	
3	1	294	Tualetas	3,33									3,33
3	1	295	Dušas	2,00									2,00
3	1	296	Palata	12,10								12,10	
3	1	297	Palata	12,47								12,47	
3	1	298	Tualetas	3,27									3,27
3	1	299	Koridorius	25,36									25,36
3	1	300	Koridorius	1,47									1,47
3	1	301	Kabinetas	15,44								15,44	
3	1	302	Kabinetas	22,66								22,66	
3	1	303	Koridorius	1,39									1,39
3	1	304	Koridorius	89,77									89,77
3	1	305	Dušas	3,09									3,09
3	1	306	Palata	9,17								9,17	
3	1	307	Palata	9,34								9,34	
3	1	308	Tualetas	3,35									3,35
3	1	309	Dušas	3,14									3,14
3	1	310	Palata	9,34								9,34	
3	1	311	Palata	9,50								9,50	
3	1	312	Tualetas	3,39									3,39
3	1	313	Dušas	3,07									3,07
3	1	314	Palata	9,49								9,49	
3	1	315	Palata	9,36								9,36	
3	1	316	Tualetas	3,21									3,21
3	1	317	Tualetas	3,06									3,06
3	1	318	Palata	12,47								12,47	

Valstybės Įmonės Registrų centras Kadastro tvarkytojas 127 Vilniaus filialas

1	2	3	4	5	6	7	8	9	10	11	12	13	14
3	1	319	Kabinetas	16,85								16,85	
3	1	320	Koridorius	27,75									27,75
3	1	321	Koplyčia	33,25								33,25	
3	1	322	Kabinetas	10,50								10,50	
3	1	323	Tualetas	2,09									2,09
3	1	324	Sandelis	6,16									6,16
3	1	325	Sandelis	5,78									5,78
3	1	326	Sandelis	7,44									7,44
3	1	327	Sandelis	12,00									12,00
3	1	328	Sandelis	8,86									8,86
3	1	329	Koridorius	16,43									16,43
3	1	329A	Sandelis	3,08									3,08
3	1	330	Kabinetas	13,99								13,99	
3	1	331	Tualetas	1,76									1,76
3	1	332	Kabinetas	15,57								15,57	
3	1	333	Laborantų kabinetas	11,25								11,25	
3	1	334	Laborantų kabinetas	32,32								32,32	
3	1	335	Laborantų kabinetas	15,71								15,71	
3	1	336	Laborantų kabinetas	11,40								11,40	
3	1	337	Laborantų kabinetas	7,49								7,49	
3	1	338	Kabinetas	12,58								12,58	
3	1	339	Tualetas	3,22									3,22
3	1	340	Kabinetas	15,45								15,45	
3	1	341	Koridorius	10,00									10,00
3	1	342	Koridorius	52,45									52,45
3	1	343	Sandelis	5,51									5,51
Iš viso trečiame aukšte (115 patalpų)				**1430,94**								637,27	793,67
Iš viso (1) (348 patalp.)				4254,45								1561,35	2693,10
Iš viso (348 patalpos)				**4254,45**								1561,35	2693,10
Iš viso pagrindiniame pastate (348 patalp.)				4254,45								1561,35	2693,10

Parengė Matininkė T.Galinienė 2005.09.29

(pareigos, parašas, v. pavardė, data)

Tikrino Grupės vedėjas A.Šilovas 2005.09.29

(pareigos, parašas, v. pavardė, data)

Valstybės Įmonės Registrų centro Kadastro tvarkytojas Nr.7 Vilniaus filialas

ŽEMĖS IR KITO NEKILNOJAMOJO TURTO
KADASTRO IR REGISTRO VALSTYBĖS ĮMONĖ
VILNIAUS FILIALAS

forma Nr. 1

Namų valdos techninės apskaitos kortelė

LIGONINĖS g-vė, pr., a., al., sk., Nr. 2a

Seniūnija kaimas

Miestas, rajonas	Kvartalas	Sklypas
EIŠIŠKĖS		

Data	Valdytojas	Valdoma dalis	Valdymo pagrindas	Parašas
2000.02.23	ŠALČININKŲ RAJONO SAVIVALDYBĖS TARYBA KODAS 88697538	1D³/p	2000 01 25 NR. 100-49 STATINIO PRIĖMIMO NAUDOTI AKTAS 2000 01 26 NR. 95 RAJONO VALDYBOS POTVARKIS	

Žemės sklypo plotas

Data	Užstatytas plotas: Viso m²	Viso %	Po pagr. pastatais	Po ūkio pastatais	Neužstatytas plotas: Kiemas: Viso kiemo	Tame skaič.: Asfaltas Betonas	Lauko akmenys	Šaligatv.	Sodas	Daržas	Gėlynas	Veja	Nenaudingas plotas	Kitos žemės	Viso neužstatyto ploto	Bendras plotas: Išskirta Išpirkta Nuomoja	Naudojama
99.10.8	1962		1962												6089		8051

Pastatų skaičius sklype ir jų plotas

Data	Pagrindinių pastatų skaičius	Pagalbinių pastatų skaičius	Viso pastatų	Gyvenamųjų patalpų: Butų sk.	Gyv. kamb. sk.	Bendrasis plotas	Naudingasis plotas: Gyv. kamb. plotas	Darbo (versło) plotas	Pagalbin. patalpų plotas	Kiti plotai: Rūsio patalpų plotas	Garažo patalpų plotas	Techninių patalpų plotas	Negyvenamųjų pat.: Bendrasis plotas	Pagrindinis plotas	Pagalbinis plotas	Viso Bendrasis plotas
99.10.8	1		1										~~4254,91~~ 1594,77	~~1594,77~~	~~2660,14~~	~~4254,91~~ 4254,91

ŽEMĖS IR KITO NEKILNOJAMOJO TURTO
KADASTRO IR REGISTRO VALSTYBĖS ĮMONĖ
VILNIAUS FILIALAS

Forma Nr. 2

Pastato inventorinės žinios

LIGONINĖS g-vė, pr., a., al., sk. Nr. 2a

Seniūnija _____ kaimas

Inventorinis Nr.		
miestas rajonas	kvartalas	sklypas
EIŠIŠKĖS		

Raidė	Pastato paskirtis	Statybos metai	Aukštų skaič.	Fondas
1D³/p	GYDYMO (LIGONINĖ)	1999	3	

Eil. Nr.	Konstruktyvinių elementų pavadinimas	Konstruktyvinių elementų, jų išbaigimo ir techninio stovio aprašymas	Data 1999.10			Data		
			Lyginamasis svoris	Susidėvėjimo %	Vidutinis susidėvėjimo %	Lyginamasis svoris	Susidėvėjimo %	Vidutinis susidėvėjimo %
1	Pamatai	JUOSTINIAI BET.	3					
2	Sienos	PLYTŲ	27					
3	Pertvaros	PLYTŲ						
4	Stogas danga konstrukc.	SKARDAS MED. KONSTR.	8					
5	Perdanga	GEL. BET. PLOKŠČIŲ	12					
6	Grindys	BITONINIS	10					
7	Langai	MEDINIAI DAŽYT.	13					
8	Durys	MEDINĖS DAŽYT.						
9	Šildymas	CENTRINĖ ŠILDYMO	4					
10	Santechnikos įr.	VAND. KANAL. ELEKTRA	18					
11	Apdaila	TINKAVIMAS						
12	Kiti darbai	BET. LAIPTAI	5					
		Viso lyginam. svoriai ir pastato susid.						
	Pastato amžius	——x—— % = —— susidėv. %	100%					

Pastato charakteristika

Data	Pastate yra			Pastatas prijungtas prie tinklų													Stogo plotas	Kapitalinio remonto data
				Vandentiekis		Kanalizacija		Centr. apšildym.										
	Rūsys	Pusrūsis	Mansarda	Miesto	Vietinis	Miesto	Vietinė	Grupinė katilinė	Vietinė katilinė kero rūšis	Silum. tinkl. ir ŠEC	Karštas vanduo	Dujos	Telefonas	Radijas	Elektra	Šiluminė varža		
1999.10.8				YRA		YRA				YRA	YRA				YRA		1519	

Pastato dalys (priestatai ir kt.)

Data	Raidė	Pavadinimas	Statybos metai	Pamatai	Sienos Pertvar.	Perdangos	Stogas	Grindys	Langai durys	Apdaila	Elektra	Susidėvėjimo %
1999.10												

Pastato raidė 1D3/p

Inventorinis numeris		
Miestas Rajonas	Kvartalas	Sklypas
EIŠIŠKĖS		

Forma Nr. 3

Pastatų vidaus ploto eksplikacija

LIGONINĖS g-vės pr. a., al., skersg. Nr. 2a

Data	Aukšto Nr.	Buto Nr.	Kambarių Nr.	Patalpų pavadinim.		Bendrasis plotas	Gyvenamo						LIGONINĖ							
							tame skaičiuje						tame skaičiuje		tame skaičiuje		tame skaičiuje		tame skaičiuje	
				Patalpų paskirtis	Kam naudojamą		Gyvenamųjų kambarių plotas	Naudingas negyvenam. plotas	Tamburų technik. pat. pl.	Negyv. rūsiai ir pusrūsiai	Verslo Pagrind. plotas	Verslo Pagalb. plotas	Pagrind. plotas	Pagalb. plotas	Pagrind. plotas	Pagalb. plotas	Pagrind. plotas	Pagalb. plotas	Pagrind. plotas	Pagalb. plotas
	1		1	LIGONINĖ	KORIDORIUS	5.07								5.07						
			2	"	VESTIBIULIS	38.53								38.53						
			3	"	KABINETAS	18.65							1865							
			4	"	KORIDORIUS	9.66								9.66						
			5	"	"	1.29								1.29						
			6	"	DUŠAIS	1.40								1.40						
			7	"	SANDELIS	1.37								1.37						
			8	"	KORIDORIUS	1.91								1.91						
			9	"	TUALETAS	1.91								1.91						
			10	"	SANDELIS	4.19								4.19						
			11	"	KABINETAS	14.28							1428							
			12	"	"	18.94							18.94							
			13	"	"	15.55							1555							
			14	"	KORIDORIUS	1.35								1.35						
			15	"	TUALETAS	1.37								1.37						
			16	"	KABINETAS	18.83							1883							
			17	"	"	18.74							18.74							
			18	"	"	18.81							18.81							
			19	"	"	19.18							19.18							

Pastato raidė 1D 3/p

Inventorinis numeris		
Miestas Rajonas	Kvartalas	Sklypas
EIŠIŠKES		

Forma Nr. 3

Pastatų vidaus ploto eksplikacija

LIGONINĖS g-ve, pr., a., al., skersg. Nr. 2a

Data	Aukšto Nr.	Buto Nr.	Kambarių Nr.	Patalpų pavadinim.		Bendrasis plotas	Gyvenamo						LIGONINĖ							
							tame skaičiuje						tame skaičiuje		tame skaičiuje		tame skaičiuje		tame skaičiuje	
				Patalpų paskirtis	Kam naudojamą		Gyvenamųjų kambarių plotas	Naudingas negyvenam. plotas	Tamburų technik. pat. pl.	Negyv. rūsiai ir pusrūsiai	Verslo Pagrind. plotas	Verslo Pagalb. plotas	Pagrind. plotas	Pagalb. plotas	Pagrind. plotas	Pagalb. plotas	Pagrind. plotas	Pagalb. plotas	Pagrind. plotas	Pagalb. plotas
	1		42	LIGONINĖ	KORIDORIUS	10.28								10.28						
			43	"	SANDELIS	5.21								5.21						
			44	"	"	11.84								11.84						
			45	"	VENTILIAROR.	44.68								44.68						
			46	"	"	8.41								8.41						
			47	"	KORIDORIUS	13.21								13.21						
			48	"	"	3.76								3.76						
			49	"	"	21.40								21.40						
			50	"	ŠILUM. MAZGAS	33.31								33.31						
			51	"	ELEKTR. SKYD.	9.77								9.77						
			52	"	VENTILIATOR.	18.94								18.94						
			53	"	"	5.22								5.22						
			54	"	ŠILDYMO KAM.	2.06								2.06						
			55	"	"	2.09								2.09						
			56	"	"	3.57								3.57						
			57	"	"	3.55								3.55						
			58	"	"	2.55								2.55						
			59	"	KORIDORIUS	42.57								42.57						
			60	"	SANDELIS	5.46								5.46						

Pastato raidė 1D³/p

Inventorinis numeris		
Miestas Rajonas	Kvartalas	Sklypas
EIŠIŠKĖS		

Forma Nr. 3

Pastatų vidaus ploto eksplikacija

LIGONINĖS 2 a., pr., a., al., skersg. Nr.

Data	Aukšto Nr.	Buto Nr.	Kambarių Nr.	Patalpų pavadinim.		Bendrasis plotas	Gyvenama						LIGONINĖ							
							tame skaičiuje						tame skaičiuje		tame skaičiuje		tame skaičiuje		tame skaičiuje	
				Patalpų paskirtis	Kam naudojamā		Gyvenamųjų kambarių plotas	Naudingas negyvenam. plotas	Tamburų technik. pat. pl.	Negyv. rūsiai ir pusrūsiai	Verslo Pagrind. plotas	Verslo Pagalb. plotas	Pagrind. plotas	Pagalb. plotas	Pagrind. plotas	Pagalb. plotas	Pagrind. plotas	Pagalb. plotas	Pagrind. plotas	Pagalb. plotas
	1		83	LIGONINĖ	KORIDORIUS	22.84								22.84						
			84	"	ELER. SKYD.	6.74								6.74						
			85	"	SANDĖLIS	16.40								16.40						
			86	"	"	11.58								11.58						
			87	"	"	13.76								13.76						
			88	"	IŠDAVIMAS	5.61								5.61						
			89	"	VENTILIATOR.	33.12								33.12						
			90	"	KOMPRESOR.	16.17								16.17						
			91	"	KORIDORIUS	10.21								10.21						
			92	"	"	41.40								41.40						
			93	"	"	5.74								5.74						
			94	"	"	2.25								2.25						
			95	"	TUALETAS	3.06								3.06						
			96	"	KORIDORIUS	6.04								6.04						
			97	"	KABINETAS	12.47							12.47							
			98	"	"	15.63							15.63							
			99	"	KORIDORIUS	1.35								1.35						
			100	"	TUALETAS	1.41								1.41						
			101	"	PLOVYKLA	11.61								11.61						

83

Pastato raidė 1D 3/p

Inventorinis numeris		
Miestas Rajonas	Kvartalas	Sklypas
EIŠIŠKES		

Forma Nr. 3

Pastatų vidaus ploto eksplikacija

LIGONINES g-vė, pr., a., al., skersg. Nr. 20

Data	Aukšto Nr.	Buto Nr.	Kambarių Nr.	Patalpų pavadinim.		Bendrasis plotas	Gyvenama						LIGONINE							
							tame skaičiuje						tame skaičiuje		tame skaičiuje		tame skaičiuje		tame skaičiuje	
				Patalpų paskirtis	Kam naudojamā		Gyvenamųjų kambarių plotas	Naudingas negyvenam. plotas	Tamburų technik. pat. pl.	Negyv. rūsiai ir pusrūsiai	Verslo Pagrind. plotas	Verslo Pagalb. plotas	Pagrind plotas	Pagalb. plotas	Pagrind plotas	Pagalb plotas	Pagrind plotas	Pagalb. plotas	Pagrind plotas	Pagalb. plotas
99	2		124	LIGONINE	KORIDORIUS	1.52								1.52						
			125	"	"	2.04								2.04						
			126	"	KABINETAS	26.19							26.19							
			126a	"	KORIDORIUS	8.94								8.94						
			127	"	KORIDORIUS	2.39								2.39						
			128	"	TUALETAS	1.47								1.47						
			129	"	KORIDORIUS	1.48								1.48						
			130	"	TECHPATALPA	12.40							12.40							
			131	"	KORIDORIUS	2.69								2.69						
			132	"	TUALETAS	1.50								1.50						
			133	"	KORIDORIUS	1.47								1.47						
			134	"	KABINETAS	13.04							13.04							
			135	"	KABINETAS	15.98							15.98							
			136	"	KABINETAS	11.05							11.05							
			137	"	SANDĖLIS	4.08								4.08						
			138	"	KORIDORIUS	36.59								36.59						
			139	"	"	14.33								14.33						
			140	"	PERSONALO KAMB.	43.90							43.90							
			141	"	SANDĖLIS	8.50								8.50						
			142	"	"	10.00								10.00						

Pastato raidė 1D 3/p

Inventorinis numeris		
Miestas Rajonas	Kvartalas	Sklypas
EIŠIŠKĖS		

Forma Nr. 3

Pastatų vidaus ploto eksplikacija

LIGONINĖS g-ve, pr., a., al., skersg. Nr. 20

Data	Aukšto Nr.	Buto Nr.	Kambarių Nr.	Patalpų pavadinim.		Bendrasis plotas	Gyvenama						LIGONINĖ							
							tame skaičiuje						tame skaičiuje		tame skaičiuje		tame skaičiuje		tame skaičiuje	
				Patalpų paskirtis	Kam naudojamā		Gyvenamųjų kambarių plotas	Naudingas negyvenam. plotas	Tamburų technik. pat. pl.	Negyv. rūsiai ir pusrūsiai	Versle: Pagrind. plotas	Versle: Pagalb. plotas	Pagrind. plotas	Pagalb. plotas	Pagrind. plotas	Pagalb. plotas	Pagrind. plotas	Pagalb. plotas	Pagrind. plotas	Pagalb. plotas
	2		165	LIGONINĖ	TUALETAS	3.25								3.25						
			166	"	PALATA	13.32							13.32							
			167	"	TUALETAS	3.60								3.60						
			168	"	PALATA	12.92							12.92							
			169	"	TUALETAS	3.17								3.17						
			170	"	PALATA	13.46							13.46							
			171	"	TUALETAS	3.45								3.45						
			172	"	"	3.20								3.20						
			173	"	PALATA	13.37							13.37							
			174	"	"	12.88							12.88							
			175	"	TUALETAS	3.43								3.43						
			176	"	"	3.15								3.15						
			177	"	PALATA	13.37							13.37							
			178	"	"	12.78							12.78							
			179	"	TUALETAS	3.49								3.49						
			180	"	"	3.05								3.05						
			181	"	PALATA	13.44							13.44							
			182	"	KORIDORIUS	19.84								19.84						
			183	"	"	50.26								50.26						

Pastato raidė 1D 3/p

Inventorinis numeris		
Miestas, Rajonas	Kvartalas	Sklypas
EIŠIŠKĖS		

Forma Nr. 3

Pastatų vidaus ploto eksplikacija

LIGONINĖS g-ve, pr., a., al., skersg. Nr. 2a

Data	Aukšto Nr.	Buto Nr.	Kambarių Nr.	Patalpų pavadinim.		Bendrasis plotas	Gyvenama						LIGONINĖ							
							tame skaičiuje						tame skaičiuje		tame skaičiuje		tame skaičiuje		tame skaičiuje	
				Patalpų paskirtis	Kam naudojamą		Gyvenamųjų kambarių plotas	Naudingas negyvenam. plotas	Tamburų technik. pat. pl.	Negyv. rūsiai ir pusrūsiai	Verslo Pagrind. plotas	Verslo Pagalb. plotas	Pagrind. plotas	Pagalb. plotas	Pagrind. plotas	Pagalb. plotas	Pagrind. plotas	Pagalb. plotas	Pagrind. plotas	Pagalb. plotas
	2		206	LIGONINĖ	VONIOS KAMB.	13.39								13.39						
			207	"	VALYMO REIKSMIO	5.00								5.00						
			208	"	"	12.90								12.90						
			209	"	"	8.86								8.86						
			210	"	"	3.62								3.62						
			211	"	"	14.29								14.29						
			212	"	"	5.86								5.86						
			213	"	KORIDORIUS	11.48								11.48						
			214	"	"	53.07								53.07						
			214a	"	"	16.60								16.60						
			215	"	KABINETAS	13.71							13.71							
			216	"	PALATA	13.83							13.83							
			217	"	TUALETAS	3.12								3.12						
			218	"	"	3.03								3.03						
			219	"	PALATA	13.46							13.46							
			219a	"	KORIDORIUS	4.30								4.30						
			220	"	"	11.86							11.86							
			221	"	"	15.03							15.03							
			222	"	TUALETAS	3.03								3.03						
			223	"	"	3.28								3.28						

Pastato raidė 1D 3/p

Inventorinis numeris		
Miestas Rajonas	Kvartalas	Sklypas
EŽIŠKĖS		

Forma Nr. 3

Pastatų vidaus ploto eksplikacija

LIGONINĖS g-ve, pr., a., al., skersg. Nr. 2a

Data	Aukšto Nr.	Buto Nr.	Kambarių Nr.	Patalpų pavadinim.		Bendrasis plotas	Gyvenama						LIGONINĖ							
							Iame skaičiuje						Iame skaičiuje		Iame skaičiuje		Iame skaičiuje		Iame skaičiuje	
				Patalpų paskirtis	Kam naudojamą		Gyvenamųjų kambarių plotas	Naudingas negyvenam. plotas	Tamburų technik. pat. pl.	Negyv. rūsiai ir pusrūsiai	Verslo									
											Pagrind. plotas	Pagalb. plotas	Pagrind. plotas	Pagalb. plotas	Pagrind. plotas	Pagalb. plotas	Pagrind. plotas	Pagalb. plotas	Pagrind. plotas	Pagalb. plotas
	3		246	LIGONINĖ	TUALETAS	3.37								3.37						
			247	"	PALATA	12.40							12.40							
			248	"	"	12.66							12.66							
			249	"	"	12.28							12.28							
			250	"	TUALETAS	3.38								3.38						
			251	"	DUŠAIS	2.45								2.45						
			252	"	PALATA	12.84							12.84							
			253	"	"	12.34							12.34							
			254	"	TUALETAS	3.19								3.19						
			255	"	PALATA	15.70							15.70							
			256	"	TUALETAS	3.34								3.34						
			257	"	KORIDORIUS	110.49								110.49						
			258	"	POSTAS	10.81							10.81							
			259	"	KABINETAS	12.87							12.87							
			260	"	SANDELIS	4.85								4.85						
			261	"	TUALETAS	5.61								5.61						
			262	"	SANDELIS	6.34								6.34						
			263	"	"	7.40								7.40						
			264	"	VIRTUVĖ	25.14								25.14						

Pastato raidė 1D³/p

Inventorinis numeris		
Miestas Rajonas	Kvartalas	Sklypas
EIŠIŠKĖS		

Forma Nr. 3

Pastatų vidaus ploto eksplikacija

LIGONINĖS g-vė, pr., a., al., skersg. Nr. 20

Data	Aukšto Nr.	Buto Nr.	Kambarių Nr.	Patalpų pavadinim.		Bendrasis plotas	Gyvenama						LIGONINĖ							
							tame skaičiuje						tame skaičiuje		tame skaičiuje		tame skaičiuje		tame skaičiuje	
				Patalpų paskirtis	Kam naudojamā		Gyvenamųjų kambarių plotas	Naudingas negyvenam. plotas	Tamburų technik. pat. pl.	Negyv. rūsiai ir pusrūsiai	Verslo: Pagrind. plotas	Verslo: Pagalb. plotas	Pagrind. plotas	Pagalb. plotas	Pagrind. plotas	Pagalb. plotas	Pagrind. plotas	Pagalb. plotas	Pagrind. plotas	Pagalb. plotas
	3		287	LIGONINĖ	DUŠAIS	2,03								2.03						
			288	"	PALATA	12.55							12,55							
			289	"	"	12.15							12,15							
			290	"	TUALETAS	3.29								3.29						
			291	"	DUŠAIS	1.99								1.99						
			292	"	PALATA	12.60							12,60							
			293	"	"	12.12							12,12							
			294	"	TUALETAS	3.33								3.33						
			295	"	DUŠAIS	2.00								2,00						
			296	"	PALATA	12.10							12,10							
			297	"	"	12.47							12,47							
			298	"	TUALETAS	3.27								3.27						
			299	"	KORIDORIUS	25.36								25,36						
			300	"	"	1.47								1,47						
			301	"	KABINĖTAS	15.44							15,44							
			302	"	"	22.66							22,66							
			303	"	KORIDORIUS	139								139						
			304	"	"	89.77								89,77						
			305	"	DUŠAIS	3.09								3,09						

28

Pastato raidė 1D 3/p

Inventorinis numeris		
Miestas Rajonas	Kvartalas	Sklypas
EIŠIŠKES		

Forma Nr. 3

Pastatų vidaus ploto eksplikacija

LIGONINĖS g-ve, pr., a., al., skersg. Nr. 2a

Data	Aukšto Nr.	Buto Nr.	Kambarių Nr.	Patalpų pavadinim.		Bendrasis plotas	Gyvenama						LIGONINĖ							
							tame skaičiuje						tame skaičiuje		tame skaičiuje		tame skaičiuje		tame skaičiuje	
				Patalpų paskirtis	Kam naudojamą		Gyvenamųjų kambarių plotas	Naudingas negyvenam. plotas	Tamburų technik. pat. pl.	Negyv. rūsiai ir pusrūsiai	Verslo Pagrind. plotas	Verslo Pagalb. plotas	Pagrind. plotas	Pagalb. plotas	Pagrind. plotas	Pagalb. plotas	Pagrind. plotas	Pagalb. plotas	Pagrind. plotas	Pagalb. plotas
	3		328	LIGONINĖ	SANDELIS	8.86								8.86						
			329a	"	SANDELIS	308								308						
			329	"	KORIDORIUS	16.43								16.43						
			330	"	KABINETAS	~~13.99~~							13,99							
			331	"	TUALETAS	1.46								1.46						
			332	"	KABINETAS	15.57							15.57							
			333	"	LABOLAR. KAB.	11,25							11.25							
			334	"	"	32.32							32.32							
			335	"	"	15.71							15.71							
			336	"	"	11.40							11.40							
			337	"	"	7.49							7.49							
			338	"	KABINETAS	12.58							12.58							
			339	"	TUALETAS	3.22								3.22						
			340	"	KABINETAS	15.45							15.45							
			341	"	KORIDORIUS	10.00								10.00						
			342	"	"	52.45								52.45						
			343	"	SANDELIS	5.51								5.51						
						4254,99							159,77	266,22						

15
29